

HIFU-TOP VISO E CORPO



# Hifu-Top Viso e Corpo



Top Quality Group





# Hifu-Top Viso e Corpo

*Hifu-Top Viso e Corpo, un dispositivo all'avanguardia concepito secondo le più aggiornate conoscenze tecnologiche e ampiamente testato in campo medico estetico. Trattamenti mirati e non invasivi, che consentono di mantenere o ripristinare un aspetto armonioso, valorizzando le forme e rispettando l'espressività e i lineamenti originali. Una bellezza pulita e naturale, sempre mantenendo alti livelli di comfort e sicurezza sia per il professionista che per il paziente.*



## TECNOLOGIE

Ultrasuoni Focalizzati ad Alta Intensità  
ed Elettroporazione in Medicina Estetica

## TRATTAMENTI FRUIBILI



### RUGHE E MICRO-RUGHE

*Rughe frontali, zampe di gallina, rughe periorculari, pieghe naso-labiali, rughe perilabiali...*



### RILASSAMENTI E IPOTONIE

*Ipotonie muscolari, cedimenti da dimagrimento, lassità di mento e guance, cedimenti di seno e braccia, rilassamenti palpebrali...*



### INestetismi DELLA TEXTURE CUTANEA

*Pelle ruvida e invecchiata...*



### ADIPOSITÀ LOCALIZZATE

*Cuscinetti, maniglie dell'amore, accumuli adiposi su braccia e gambe, grasso addominale...*



### INestetismi DELLA CELLULITE

*Cellulite, pelle a buccia d'arancia...*

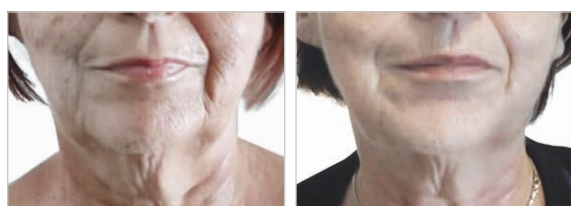

Trattamento delle rughe di viso e collo



Trattamento delle lassità cutanee

## IN DOTAZIONE

- N.01 cavo di alimentazione
- N.01 trasduttore HIFU viso
- N.01 cartuccia 1,5 mm
- N.01 cartuccia 3 mm
- N.01 cartuccia 4,5 mm
- N.01 trasduttore HIFU corpo
- N.01 cartuccia 8 mm
- N.01 cartuccia 13 mm
- N.01 trasduttore elettroporazione medicale
- N.01 piastra in daino per elettroporazione
- N.03 siringhe Pic 5 ml
- N.01 valigia porta accessori
- N.01 fascia elastica
- N.01 kit cavi per elettroporazione

### OPTIONAL

Radioskin



Eco-Top

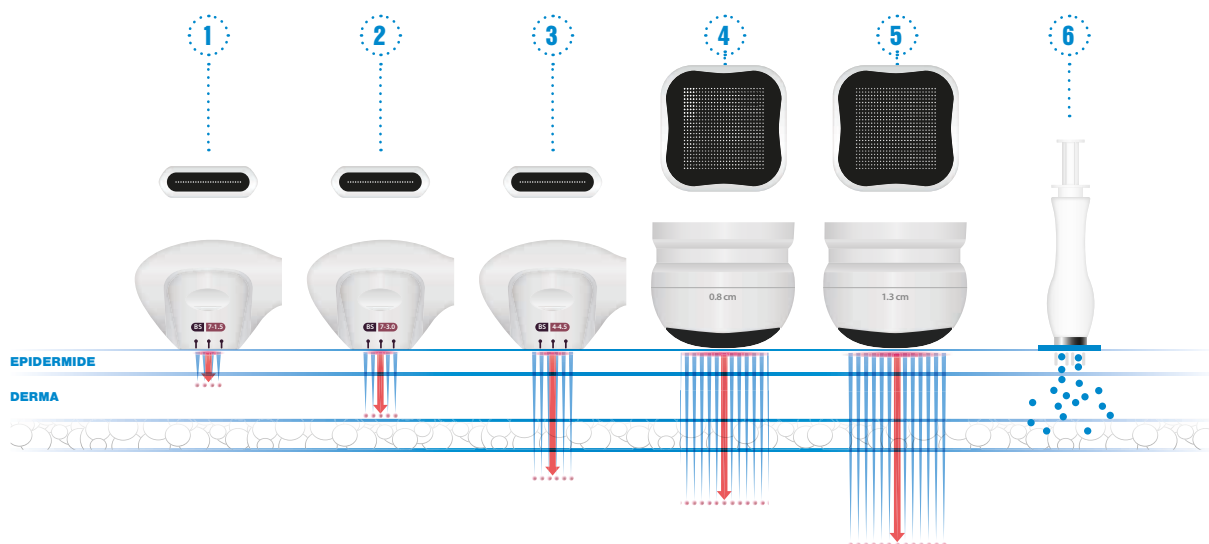

## PLUS



5 cartucce (funzione VISO 1.5 mm, 3.0 mm, 4.5 mm, funzione CORPO 8.0 mm, 13 mm) che agiscono su diverse profondità della pelle. L'energia oltrepasserà l'epidermide senza lasciare esiti. **Nota: le funzioni corpo prevedono fino a 576 "punti".**



Facile da controllare e gestire.



Scansione automatica (settabile da software) degli spot di energia.



Possibilità di sterilizzare in autoclave il trasduttore per elettroporazione.



Tutti i parametri sono visualizzati su un display 10.1" color touch screen.



Il software è redatto secondo il concetto Friendly Human-Machine Interface [FHMI] per renderlo intuitivo e di agevole utilizzo.

## SPECIFICHE TECNICHE

Alimentazione 100÷240 V, 50÷60 Hz

Potenza Max assorbita 250 W

Classe di sicurezza elettrica II BF

Grado di protezione IP IP40

Frequenza Ultrasuoni 4 MHz, 7 MHz

Densità di Potenza Ultrasuoni Max 3 W/cm<sup>2</sup>

Tensione Max elettroporazione 120 V @ 1000 ohm

Freq. Impulsi elettroporazione max 300 Hz, impostabile da software

Display 10.1" colour touch con PC integrato

Temperatura di funzionamento 0÷40 °C

Umidità di funzionamento 30÷75% senza condensa

Dimensioni L 45 x A 96 x P 41 cm

Peso 6 kg

PRODOTTO IN ITALIA



---

*Apparecchiatura certificata MEDICAL DEVICE in conformità  
alla direttiva 2007/47/CE correttiva della direttiva 93/42/CE*

---

*Top Quality Group si riserva di variare i dati ivi riportati senza preavviso e,  
comunque, tali dati non sono validi ai fini contrattuali.*

[www.topqualitygroup.ch](http://www.topqualitygroup.ch)



Prodotto da **TOP QUALITY GROUP** Srl  
Via G. Sorel snc - Città di Castello (PG) Italy  
info@topqualitygroup.it  
[www.topqualitygroup.it](http://www.topqualitygroup.it)



Distribuito da **TOP QUALITY AESTHETIC** SA  
Via Cantonale 6, 6926 - Collina d'oro - Svizzera  
[www.topqualitygroup.ch](http://www.topqualitygroup.ch)